



Bogotá
septiembre de 2021

credivalores

credivalores

Compañía financiera no bancaria, líder en la
originación de créditos de consumo en
Colombia.



Con más de 18 años de experiencia en el
sector financiero.



Presencia en 66 oficinas y puntos de
atención del país. Más de 1.300 asesores
directos e indirectos a nivel nacional.



10,95 billones de pesos en créditos
desembolsados.



Atendemos a nuestros clientes a través de
múltiples aliados que nos dan acceso a un
mercado de más de 26 Millones de clientes
potenciales.

Credivalores en números:

Cartera a septiembre 2021:

\$1,86 Billones

Desembolsos a septiembre 2021

\$924.611 Millones

No. Créditos Aprobados a septiembre 2021

139.907

No. Clientes

888.500

No. Empleados:

1.200

Calificaciones

BRC
Standard & Poor's
S&P Global

Local

Calificación como originador mejorada en 2017 de “Ori” AA- a “Ori” AA perspectiva (=) y ratificada en enero de 2021.

FitchRatings
Internacional

Calificación de emisor y de deuda de largo plazo en moneda extranjera ‘B+’ (RWN) en diciembre de 2020.

S&P Global
Ratings

Calificación de emisor y de deuda de largo plazo en moneda extranjera ‘B’ perspectiva (-) en abril de 2021.

Presencia Nacional

Regionales: Más de **890** Municipios con cartera atendidos a través de los equipos comerciales

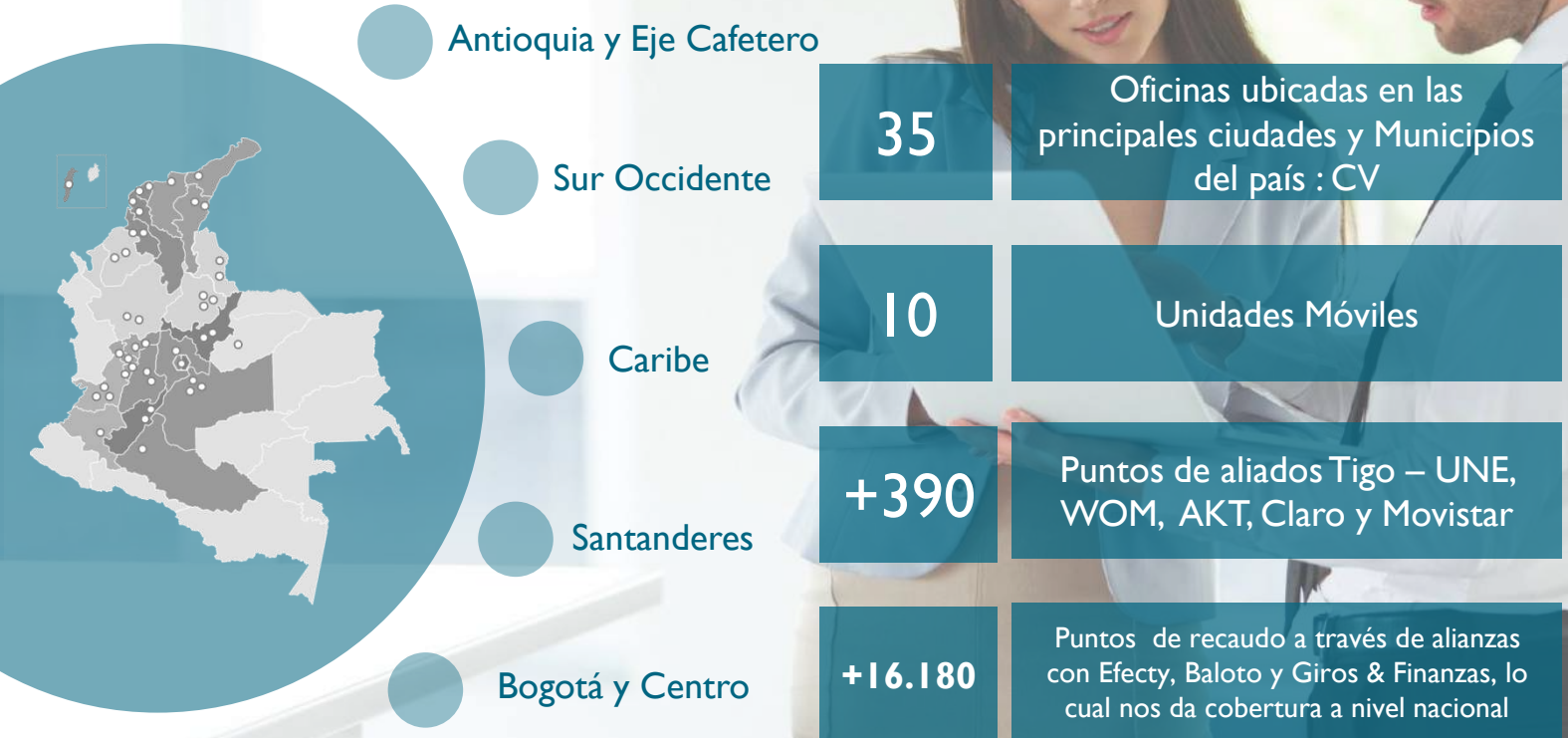

Distribución de nuestro clientes por producto - estratos

Nivel socio económico:



- 1 :
- 2 :
- 3 :
- 4 – 6:

Genero



- Femenino
- Masculino

Estado Civil



- Soltero
- Casado
- Unión Libre
- Otros

Tipo de Vivienda



- Familiar :
- Propia :
- Arriendo:

Edad:



- Menos de 35 :
- 36 a 45 :
- 46 a 55 :
- + 55 :

Libranzas

- 14%
- 41%
- 36%
- 10%

- 42%
- 58%

- 32%
- 31%
- 16%
- 21%

- 33%
- 44%
- 23%

- 16%
- 14%
- 14%
- 53%

Credi I + TIGO

- 35%
- 32%
- 26%
- 7%

- 49%
- 51%

- 37%
- 33%
- 16%
- 14%

- 37%
- 32%
- 25%

- 38%
- 23%
- 21%
- 18%

Nuestros Productos

tu crédito cv



Producto crediticio de **fácil acceso y rápido desembolso** otorgado a los empleados y pensionados de empresas con las cuales se establece un convenio y se paga a través de libranzas.

Tarjeta de crédito que permite adquirir todo lo que siempre ha querido el cliente, disfrutando las mejores ofertas en los principales establecimientos comerciales y con la facilidad de **pagarla por medio de la factura de servicios públicos**.

credi-póliza

Producto de crédito que **permite la financiación de primas de pólizas** de seguros en cuotas mensuales.

tu seguro cv

Producto que ofrece **seguros voluntarios y obligatorios**, a través de alianzas estratégicas.

Resultados Operativos septiembre de 2021

Cartera de Créditos Administrados por Producto

Miles de Millones COP

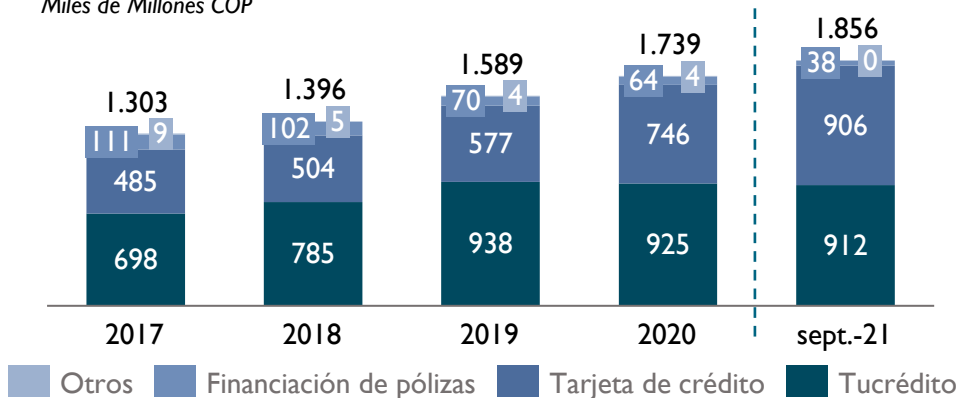

A septiembre de 2021, la cartera de libranzas representó el (49.1%), tarjeta de crédito (48.8%) y la financiación de pólizas de seguros (2.1%) del total del portafolio administrado.

Créditos de Nómina (Libranza) Desagregados

A septiembre de 2021

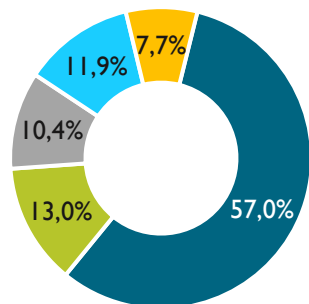

- Pensionados
- Profesores
- Privados
- Militares
- Gobierno

Top 25 clientes ▶ **0.59%** del portafolio

< 0.086% Exposición por cliente

87% entre pensionados y empleados del gobierno ⁽¹⁾

Cartera de Créditos de Nómina por Geografía

A septiembre de 2021

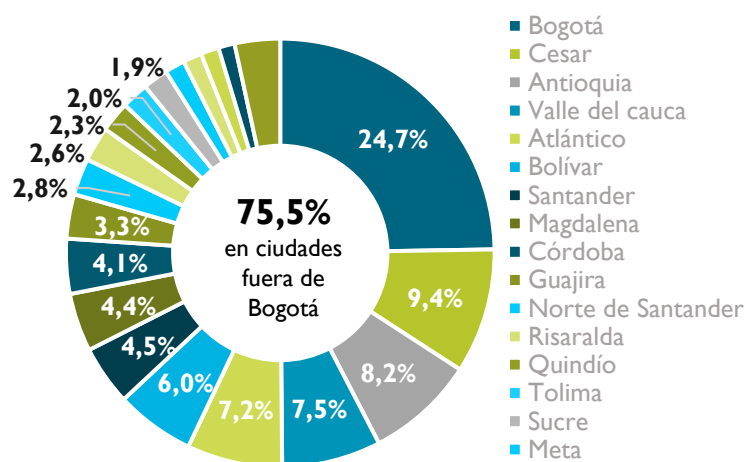

tucrédito cv



Es un crédito de fácil acceso, rápido desembolso, que se descuenta de manera mensual a través nómina o mesada pensional.

DIRIGIDO A PENSIONADOS (AS) Y
EMPLEADOS (AS) DE:



Pensionados



Empresas
Privadas



Empresas
Públicas



FFMM
Policía Nacional



Colocación por tipo de empresa



Pensionados

57,0%



Privadas

13,0%



Públicas

10,4%



Secretarías
Educación

11,9%



Mindefensa

7,7%

Tenemos un potencial de
más de 2.8 millones de
empleados y pensionados



tucrédito cv

¿Qué ofrece?

Créditos de libre de destinación para empleados y pensionados de los convenios que se pagan quincenal o mensualmente, a través de una libranza (descuento en su nómina) por la cual es trasladado el valor de la cuota del crédito por el empleador a Credivalores.



Crédito personal fácil y rápido.



Aprobación y desembolso en 48 horas.



Desde 1SMMLV hasta \$100 millones, de acuerdo a capacidad de endeudamiento.



Plazo hasta 144 meses*.

* Aplica según las condiciones del convenio

Cifras a septiembre 2021



67.393

Clientes activos



+ de 530

Convenios activos de
empresas públicas y privadas



Beneficios para clientes



Pre-aprobación
Inmediata.



Plazos hasta de 144
meses*.



Desembolso en 48
horas máximo después
de aprobado.



Damos crédito a
personas reportadas
en centrales de
riesgo.



Mínima
documentación.



Tu crédito esta
protegido por el
seguro de vida deudor
incluido en la cuota



Competitiva tasa
por millón.



Realizamos
compra de
cartera.



Préstamos desde \$1.000.000 - \$100.000.000 de acuerdo
a capacidad de endeudamiento.

* Aplica según las condiciones del convenio





Tarjeta de crédito que permite adquirir todo lo que el cliente quiera, con cubrimiento y respaldo de la red Visa, y disfrutando las mejores ofertas en los principales establecimientos comerciales.

Cifras a septiembre 2021



724.113

Clientes
activos



7

Convenios
activos con ESP



2.061.657

Clientes
potenciales



+ de 10.800
Tarjetas entregadas al mes



¿Qué ofrece?



CUPO

Desde \$700.000
hasta \$6.600.000



PLAZO

Hasta 36 meses



CUOTA DE MANEJO

Que únicamente se cobra a los clientes que tengan saldo.



COBERTURA PLUS



TARJETA AMPARADA



Hasta 50%
del cupo



CANAL DE RECAUDO



CUPO AVANCES

Avances de acuerdo
al perfil del cliente.

ESP 87%
EXT 13%

Hasta 70%
del cupo



Beneficios para clientes



Es una tarjeta de crédito de fácil aprobación.



No se necesita experiencia crediticia.



Se Solicita solo con la cédula y una factura de servicios públicos.



Sin codeudor y con ingresos desde 1 salario mínimo



Prestamos hasta 3 veces sus ingresos.



Cuota de manejo baja que el cliente paga solo si usa la tarjeta o tiene saldo.



Se pueden diferir las compras hasta en 36 meses.



Facilidad de pago, se realiza a través de la factura de la empresa de servicios públicos.



Acceso a ofertas exclusivas.



CREDI
UNO

VISA



Beneficios



Sinergia del producto entre la aseguradora, Credivalores y la ESP



Administración de canales de micro seguros



Experiencia en los procesos operativos



Innovación comercial – Acompañamiento



Tecnología aplicada y ajustada a los procesos.



Mercadeo Puerta a Puerta



Telemarketing

tu
seguro  c.v

Directos



A photograph of three business professionals in a meeting. A man in a dark suit and tie is smiling and gesturing with his hand while speaking. A woman with long brown hair is listening attentively, holding a pen. Another person is partially visible on the right. The scene is set in a modern office with large windows in the background. A semi-transparent white banner is overlaid across the middle of the image, and a solid green banner is at the bottom.

credivalores

Gracias